

青葉商店 5月号

平成27年5月1日 161号
医療法人社団幸信会
青葉メディカル・青葉病院・ウェル青葉
滋賀県東近江市青葉町1-46



皆さん、こんにちは。早いものでもう5月です。すっかり暖かくなり過ごし易い毎日を送られていることと思います。スギ花粉のピークも過ぎ、花粉症の方も一安心されているのではないのでしょうか？

5月と言えばゴールデンウィーク・みどりの日・こどもの日・母の日などがあります。また、田植えも5月頃でしょうか？5月は休みも充実し気候も安定してなんだかウキウキします。

お出かけには適していますね。

また、スポーツなども気持ちよく行える季節ですね。

皆さんは母の日に贈り物をされていますか？

母の日ギフトの定番イメージと言えばカーネーションですね。

カーネーションの花言葉は、赤は「愛を信じる」白は「私の愛は生きている」ピンクは「熱愛」などで、母性愛を象徴しています。と言う事で母親に贈る花として選ばれるようになったそうです。

その他にも、スイーツや装飾品・家電なんかもいいかもしれませんね。

皆さんも工夫を凝らしてお母さん・お義母さん、または奥様に素敵なプレゼントを喜ばせてあげてはいかがでしょうか？



平成27年度 介護報酬改定

皆さまご存じのとおり、平成27年4月1日に介護報酬改定が行われました。

厚労省によると、今回の改定は、2025年（平成35年）に向けて、医療・介護・予防・住まい・生活支援が包括的に確保される「地域包括ケアシステム」の構築を実現していくためとされています。「**中重度の要介護者や認知症高齢者への対応の更なる強化**」「**介護人材確保対策の推進**」「**サービス評価の適正化と効率的なサービス提供体制の構築**」といった基本的な考えと、賃金・物価の状況、介護事業者の経営状況等を踏まえた改定率は、全体で**-2.27%**とされました。

当法人におきましても、各サービスにより改定率は異なりますが、非常に厳しい改定となりました。また、皆さまにおかれましても、ご不便をお掛けすることがあるかと思いますが、ご理解の程、よろしくお願い致します。

青葉病院は「日本医療機能評価機構」の認定病院です。

平成27年3月6日付けで、
病院機能評価（3rdG：ver.1.0）の
認定証（慢性期病院）を
取得しました。



病院機能評価とは？

病院機能評価とは、（公財）日本医療機能評価機構が実施する病院への第三者評価であり、病院が組織的に医療を提供するための基本的な活動（機能）が、適切に実施されているかどうかを評価する仕組みです。審査の当日には、評価調査者（サーベイヤー）が中立・公平な立場にたち、所定の評価項目に沿って病院の活動状況を評価します。そして、評価の結果明らかになった課題に対し、病院が改善に取り組むことで、医療の質向上が図られます。

認定病院とは？

審査の結果、一定の水準を満たしていると認められた病院が「認定病院」です。すなわち、「認定病院」は地域に根ざし、安心・安全、信頼と納得の得られる医療サービスを提供するため、常日頃努力していると認定された病院です。

現在、全国で病院機能評価の認定を受けている病院は2,265病院で、全病院8,512の約30%の病院が認定を受けています。（2015年4月9日現在）

当院は今後も、皆さまから「期待され、信頼される」病院を目指して、“職員一同”より一層努力してまいります。

青葉病院 看護部長

夕暮れテイ

今年も満開✿キレイに咲きました♪

4月の天気の良かった日に、お花見に行きました。
桜の木の下で、散った桜が服につくたび、「春が来たね」とお話にも花が飛び交っていました。
みんなで午後のひと時を過ごし、春の訪れを感じれました。

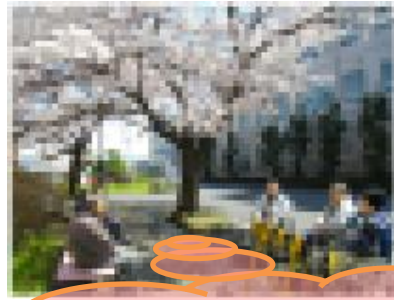

今年も綺麗に咲いたなあ

春はやっぱり気持ち良いね



青葉病院では4月2日にあおば倶楽部にて桜の花見に行きました。天候にも恵まれ、皆さん「綺麗だね」と桜の花を見上げておられました。
桜の花を見ながらバナナムースを食べたり、春のうたを歌ったりと花見を満喫してもらえました。



病院



次は星影のワルツを歌おう！

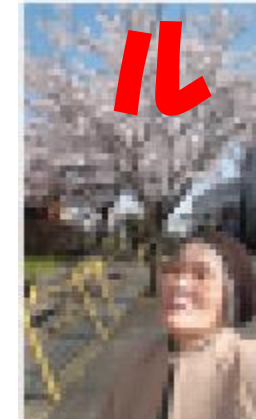

ウエル

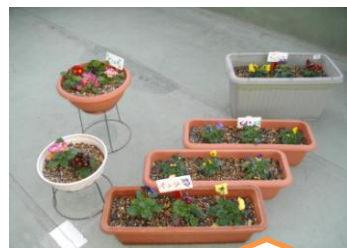

ほからかテイではレクリエーションの一環として園芸療法を行っています。去年12月に苗を植え4月にはキレイに咲きました。職員よりよく知っておられるので自然に会話が増え笑顔も見られました。



去年12月の頃

ほからか園芸

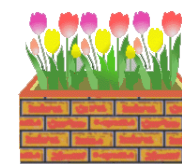

新しい顔

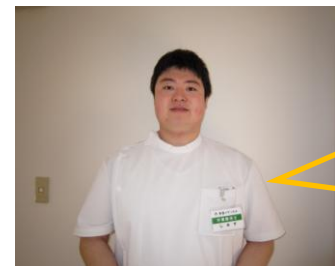

慣れないことばかりですが、精一杯頑張りますので、皆様よろしくお願ひします。

通所リハビリ 作業療法士 清水洋毅